

Palang Parkir Jambi, One Integrasi Full Sistem Kios K10

**Palang Parkir Jambi, Sistem Kios K10 –
Kenyamanan Bertransaksi di Kawasan Mall,
Perhotelan, Kafe, dan Lainnya di Kota
Jambi**

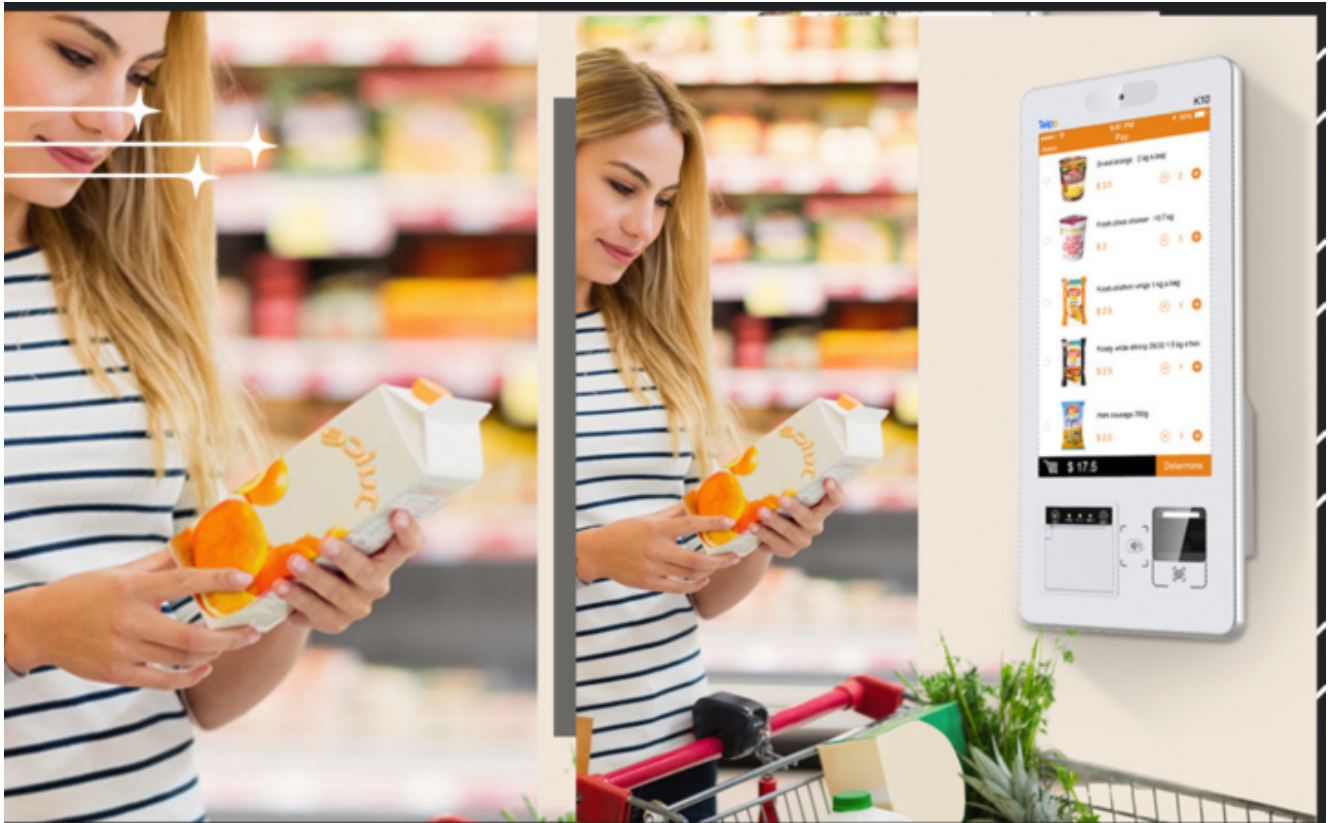

KIOS K10

K10 Self Service Kiosk
APPLICATION
 - Fast Food
 - Convenience Store
 - Supermarket
 - Bar
 - Telecom

Note: All specifications are subject to change without prior notice.

OS Android 9
 Processor Dual-Core 1.8GHz + Quad-Core 1.4GHz
 Memory
 4GB DDR, 16GB eMMC
 * 8GB DDR, 128GB eMMC
 Display 15.6-inch, 1080*1920
 Thermal Printer Paper width 58mm, Ø50mm
 * Contactless Card Reader
 ISO14443 Type A/B, Mifare
 * 1D/2D Barcode Scanner
 Support
 * Face Recognition
 Single-lens Camera
 Dual-lens Camera
 3D Depth Sensing Camera
 Communications WiFi/Bluetooth/Ethernet
 Peripheral Ports 4 USB, 1 RJ45, 1 RJ11, 1 RS232, 1 Micro USB
 Audio Digital Audio Speaker
 Power Supply 24V/2.5A
 * Stand
 Check-Out Desk
 Desk-stand
 Wall-mounting Bracket
 Floor-stand
 Environmental Operating temperature: -5°C- 45°C
 Storage temperature: -25°C- 60°C
 * MDM Mobile Device



Palang Parkir Jambi, Di era digital ini, kenyamanan dan

kecepatan bertransaksi menjadi faktor penting dalam pengalaman pelanggan di kawasan seperti mall, perhotelan, kafe, dan tempat-tempat lainnya. Untuk memenuhi kebutuhan ini, hadirilah **sistem Kios K10** yang menyediakan kemudahan dan kenyamanan dalam bertransaksi. Dalam artikel ini, kita akan membahas tentang keuntungan dan implementasi **sistem Kios K10** untuk meningkatkan efisiensi dan pengalaman pelanggan.

Palang Parkir Jambi, **Sistem Kios K10** merupakan sebuah inovasi teknologi yang memungkinkan pelanggan untuk melakukan transaksi secara mandiri melalui kios interaktif yang terletak di berbagai kawasan seperti mall, perhotelan, kafe, dan tempat-tempat lainnya. Dengan menggunakan sistem ini, pelanggan dapat dengan [mudah melakukan pembayaran](#), pemesanan makanan, pembelian tiket, dan berbagai transaksi lainnya tanpa harus antri atau bergantung pada petugas.

Keuntungan Sistem Kios K10 (Desire)

- Kemudahan dan Kecepatan Bertransaksi: Dengan adanya **sistem Kios K10**, pelanggan dapat dengan mudah melakukan transaksi secara mandiri tanpa harus menunggu antrian atau bergantung pada petugas. Mereka dapat membayar tagihan, memesan makanan, atau membeli tiket dengan cepat dan efisien hanya dengan beberapa sentuhan layar.
- Penghematan Waktu dan Tenaga: Dengan menggunakan **sistem Kios K10**, pelanggan dapat menghemat waktu dan tenaga yang sebelumnya digunakan untuk antri atau berinteraksi dengan petugas. Mereka dapat langsung mengakses menu atau informasi yang mereka butuhkan, melakukan pembayaran, dan mendapatkan hasil transaksi secara instan.
- Pengalaman Pelanggan yang Lebih Baik: **Sistem Kios K10** memberikan pengalaman pelanggan yang lebih interaktif dan nyaman. Pelanggan dapat dengan bebas memilih menu atau produk yang mereka inginkan, melihat gambar dan

deskripsi, serta melakukan pembayaran dengan berbagai metode yang tersedia.

- Pengurangan Kesalahan Transaksi: Dalam **sistem Kios K10**, pelanggan dapat melihat dan memverifikasi transaksi mereka sebelum melakukan pembayaran. Hal ini mengurangi risiko kesalahan dalam transaksi dan memberikan kepercayaan yang lebih tinggi terhadap sistem.

Implementasi Sistem Kios K10 (Action)

Berikut adalah langkah-langkah yang dapat diambil dalam mengimplementasikan sistem Kios K10:

- Identifikasi Kebutuhan: Lakukan analisis kebutuhan transaksi di kawasan Anda, seperti jenis transaksi yang sering dilakukan dan volume pelanggan yang ada. Hal ini akan membantu dalam menentukan jumlah dan jenis kios yang diperlukan.
- Pilihlah penyedia **sistem Kios K10** yang memiliki pengalaman dan reputasi yang baik. Pastikan mereka dapat menyediakan perangkat keras dan perangkat lunak yang berkualitas serta dukungan teknis yang memadai.
- Sesuaikan sistem dengan kebutuhan Anda. Pilihlah kios yang dapat diintegrasikan dengan sistem pembayaran dan manajemen yang sudah ada di tempat Anda.
- Lakukan instalasi kios sesuai dengan desain dan tata letak yang telah direncanakan. Pastikan semua perangkat terhubung dengan baik dan berfungsi dengan baik.
- Sosialisasikan penggunaan kios kepada pelanggan di kawasan Anda. Berikan informasi dan panduan penggunaan melalui papan pengumuman atau brosur yang mudah diakses oleh pelanggan.
- Monitor dan evaluasi kinerja kios secara berkala. Lakukan perbaikan dan penyesuaian jika diperlukan untuk

meningkatkan efisiensi dan pengalaman pelanggan.

Kesimpulan dan Call-to-Action (CTA)

*Palang Parkir Jambi, **Sistem Kios K10** merupakan solusi yang efisien dan nyaman untuk bertransaksi di kawasan seperti mall, perhotelan, kafe, dan tempat-tempat lainnya. Dengan menggunakan sistem ini, pelanggan dapat merasakan kemudahan dan kecepatan dalam melakukan pembayaran dan pemesanan. Jika Anda adalah pemilik atau pengelola kawasan tersebut dan memiliki kebutuhan dalam mengimplementasikan **sistem Kios K10**, jangan ragu untuk menghubungi kami untuk mendapatkan solusi yang tepat. Hubungi kami melalui:*

Yopie Prima WA/Telp: +62 85282828861

Ady WA/Telp: +6285100956600

Theo WA/Telp: +6282219939448

[Rubi Yanto WA/Telp: +6281318976600](mailto:Rubi.Yanto@msmparking.com)

Anda juga dapat mengunjungi **website kami** di www.msmparking.com untuk informasi lebih lanjut mengenai produk dan layanan kami. Tingkatkan kenyamanan dan efisiensi bertransaksi di kawasan Anda dengan menggunakan **sistem Kios K10**. Hubungi kami sekarang untuk mendapatkan solusi yang tepat untuk kebutuhan Anda.

**# INGAT KIOS K... .MSM PARKING
SOLUSINYA... .**